

21388-1/1  
ที่. ๑



# หนังสือสำคัญสำหรับที่หลวง

เลขที่ ๒๑๓๗

ที่ดินเลขที่ \_\_\_\_\_ ระบุว่า รูปถ่ายแทนเอกสาร หมายเลข ๒843 III แผ่นที่ 28

อาศัยอำนาจตามมาตรา ๘ ทวิ แห่งประมวลกฎหมายที่ดิน ซึ่งแก้ไขเพิ่มเติมโดยประกาศของคณะปฏิวัติ ฉบับที่ ๓๓๔ ลงวันที่ ๑๓ ธันวาคม พ.ศ. ๒๕๑๕ อธิบดีกรมที่ดินออกหนังสือสำคัญฉบับนี้เพื่อแสดงเจตของที่ดินอันเป็นสาธารณสมบัติของแผ่นดินประเภท \_\_\_\_\_

พลเมืองใช้รวมกัน ซึ่งตั้งอยู่ที่ ถนนในเขตปทุมวัน ตำบล ปทุมวัน อำเภอ เมืองสุพรรณบุรี จังหวัด สุพรรณบุรี ไว้ดังนี้

ที่ดินแปลงนี้มีเนื้อที่ประมาณ ๒ ไร่ ๑ งาน ๑๒ ตารางวา อยู่ในความดูแลรักษาของ กระทรวงมหาดไทย (นางอนุคารารักษ์โรย)

มีแนวเขตตามรูปแผนที่แสดงเขตที่ดินดังหนังสือสำคัญฉบับนี้  
หนังสือสำคัญฉบับนี้ ออกให้ ณ วันที่ ๒๕ เดือน พฤศจิกายน พุทธศักราช ๒๕๒๗



31/11/2527 ๒๕  
..... ๒๕๒๗

รูปแผนที่

มาตราส่วนในระนาบ ๑ : ๕๐๐๐

มาตราส่วน ๑ : ๒๐๐๐



ที่มีการต่อมตรง

ที่มีการต่อมตรง

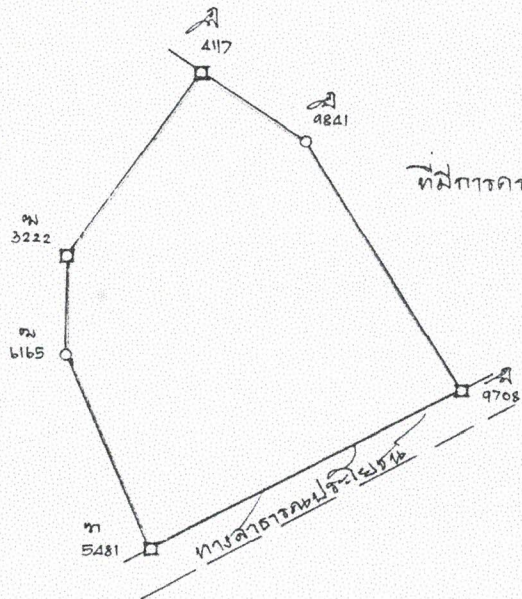

B. S. [Signature] เจ้าพนักงานที่ดิน  
 [Signature] หัวหน้าการ  
 1 ก.ค. ๕๕ ผู้ตรวจแผนที่  
 30/5/55 ผู้เขียนแผนที่