

J1643-1/2
พ.ศ. ๑



หนังสือสำคัญสำหรับที่หลวง

เลขที่ ๒๑๖๔๓

ที่ดินเลขที่ _____ ระวัง รูปถ่ายบนอากาศโฉนดเลข ๐๘๔๓ III แฉกที่ ๑๗

อาศัยอำนาจตามมาตรา ๘ ทวิ แห่งประมวลกฎหมายที่ดิน ซึ่งแก้ไขเพิ่มเติม
โดยประกาศของคณะปฏิวัติ ฉบับที่ ๓๓๔ ลงวันที่ ๑๓ ธันวาคม พ.ศ. ๒๕๑๕ อธิบดีกรมที่ดิน
ออกหนังสือสำคัญฉบับนี้เพื่อแสดงเขตที่ดินอันเป็นสาธารณสมบัติของแผ่นดินประเภท
พด.เมืองโบราณ ซึ่งตั้งอยู่ที่บ้านพรหมใจ (หมู่ ๑) ตำบล พังงา
อำเภอ เมืองสกลนคร จังหวัด สกลนคร ไว้ดังนี้

ที่ดินแปลงนี้มีเนื้อที่ประมาณ _____ ไร่ _____ งาน
_____ ตารางวา อยู่ในความดูแลรักษาของ กษัตริย์มหาชาติไทย (นครปางบัว)
มีแนวเขตตามรูปแผนที่แสดงเขตที่ดินหลังหนังสือสำคัญฉบับนี้
หนังสือสำคัญฉบับนี้ ออกให้ ณ วันที่ ๑๓ เดือน ธันวาคม พุทธศักราช ๒๕๖๗





30990800

รูปแผนที่

มาตราส่วนในระนาบ ๑ : ๕๐๐๐

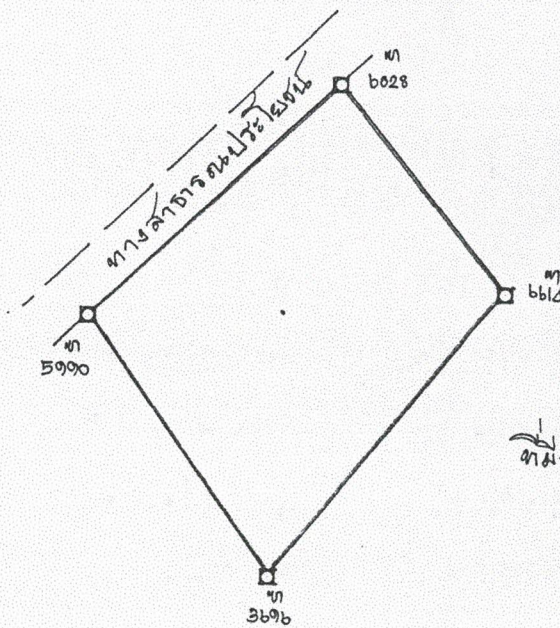
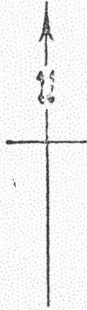
มาตราส่วน ๑ : ๑๑๐๐

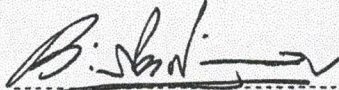

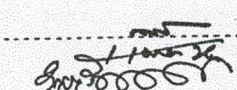
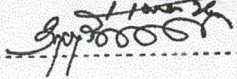
 เจ้าพนักงานที่ดิน
 หัวหน้าการ
 ผู้ตรวจแผนที่
 ผู้เขียนแผนที่