

๓



หนังสือสำคัญสำหรับที่หลวง

เลขที่ ๒๒๐๒๒

ที่ดินเลขที่ _____ ราชวงษ์ฝายหนองกาดีหมายเลข 5813 III แผนที่ 5๖

อาศัยอำนาจตามมาตรา ๘ คีรี แห่งประมวลกฎหมายที่ดิน ซึ่งแก้ไขเพิ่มเติม โดยประกาศของคณะปฏิวัติ ฉบับที่ ๓๓๔ ลงวันที่ ๑๓ ธันวาคม พ.ศ. ๒๕๑๕ อธิบดีกรมที่ดิน ออกหนังสือสำคัญฉบับนี้เพื่อแสดงเขตของที่ดินอันเป็นสาธารณสมบัติของแผ่นดินประเภท

_____ พดลไร่ไร่รั้วมกน _____ ซึ่งตั้งอยู่ที่ บ้านหนองยาง (หมู่ ๕) ตำบล พังงา

อำเภอ เมืองลพบุรี จังหวัด ลพบุรี ไร่ _____ ไร่ _____ ไร่ _____

ที่ดินแปลงนี้มีเนื้อที่ประมาณ _____ ไร่ _____ งาน

_____ ๒๓ ตารางวา อยู่ในความดูแลรักษาของ กระทรวงมหาดไทย (หนองยาง (สาธารณ
ประโยชน์)

มีแนวเขตตามรูปแผนที่แสดงเขตที่ดินหลังหนังสือสำคัญฉบับนี้

หนังสือสำคัญฉบับนี้ ออกให้ ณ วันที่ ๑๗ เดือน มกราคม พุทธศักราช ๒๕๒๗



(นายวิรัตน์ สิริวาน)
รองอธิบดี ปฏิบัติราชการ
อธิบดีกรมที่ดิน
ประทับตราประจำตำแหน่ง

3/1/2527
.....
.....
.....

22022-2/2

รูปแผนที่ 22022

มาตราส่วนในระวาง ๑: ๕๐๐๐

มาตราส่วน ๑: ๑,๐๐๐



ที่มีการครอบครอง

ที่มีการครอบครอง

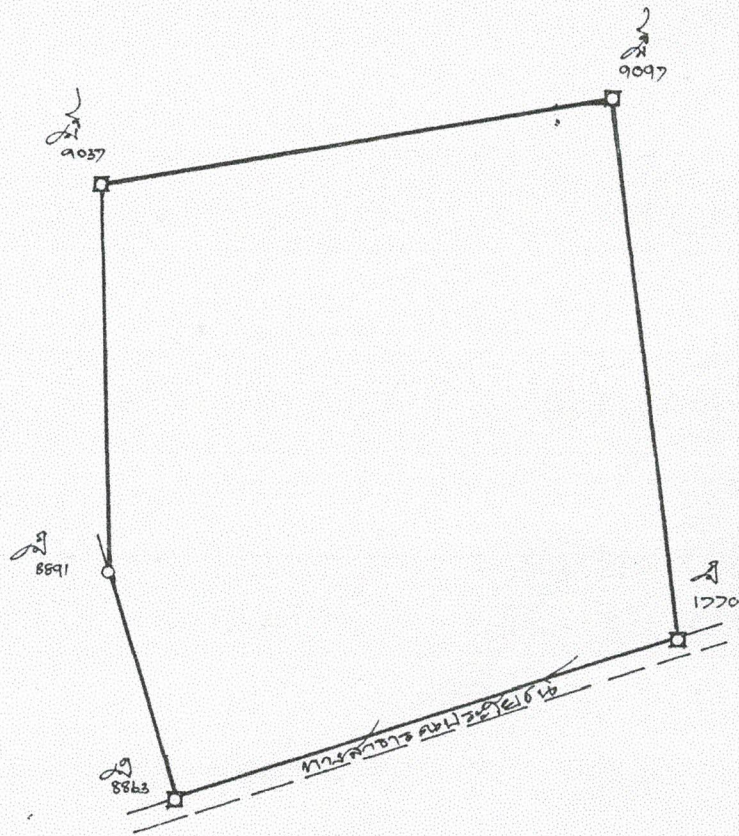

B. S. S. S. เจ้าพนักงานที่ดิน
 หัวหน้าการ
 ผู้ตรวจแผนที่
 3/9/2000 ผู้เขียนแผนที่